LES CAUSERIES DU LABO

« Qu'est-ce qu'un phénomène politique chez Marc Richir ? » par Jean-François Perrier

Discussion de l'article « Manifeste cyborg » de Donna Haraway, animée par Myriam Coté et Benjamin Décarie-Daigneault

16 décembre 2020

5 à 7 sur Zoom

www.laboratoiredephilosophiecontinentale.com

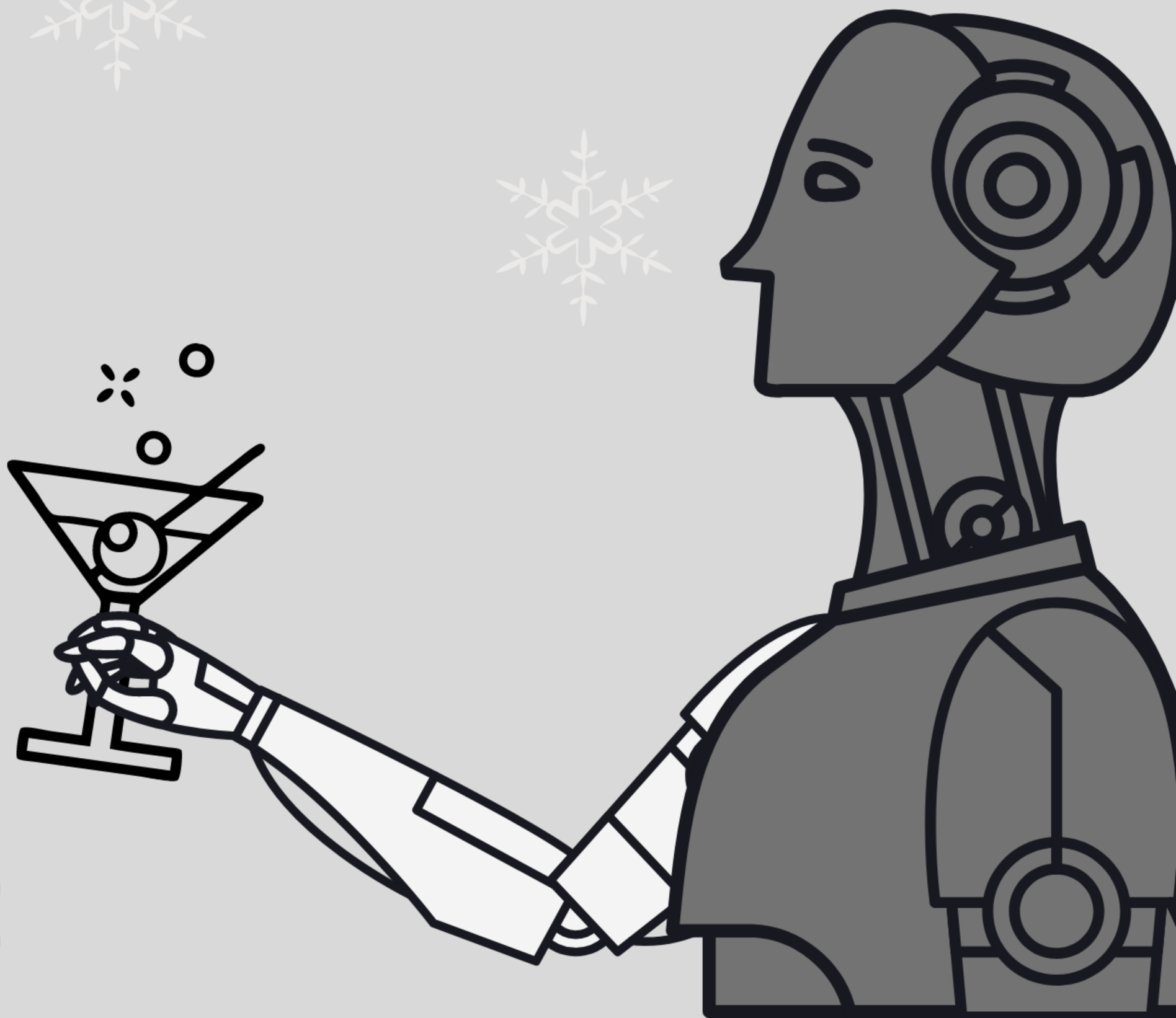

Laboratoire de PHILOSOPHIE CONTINENTALE
Université Laval, Québec